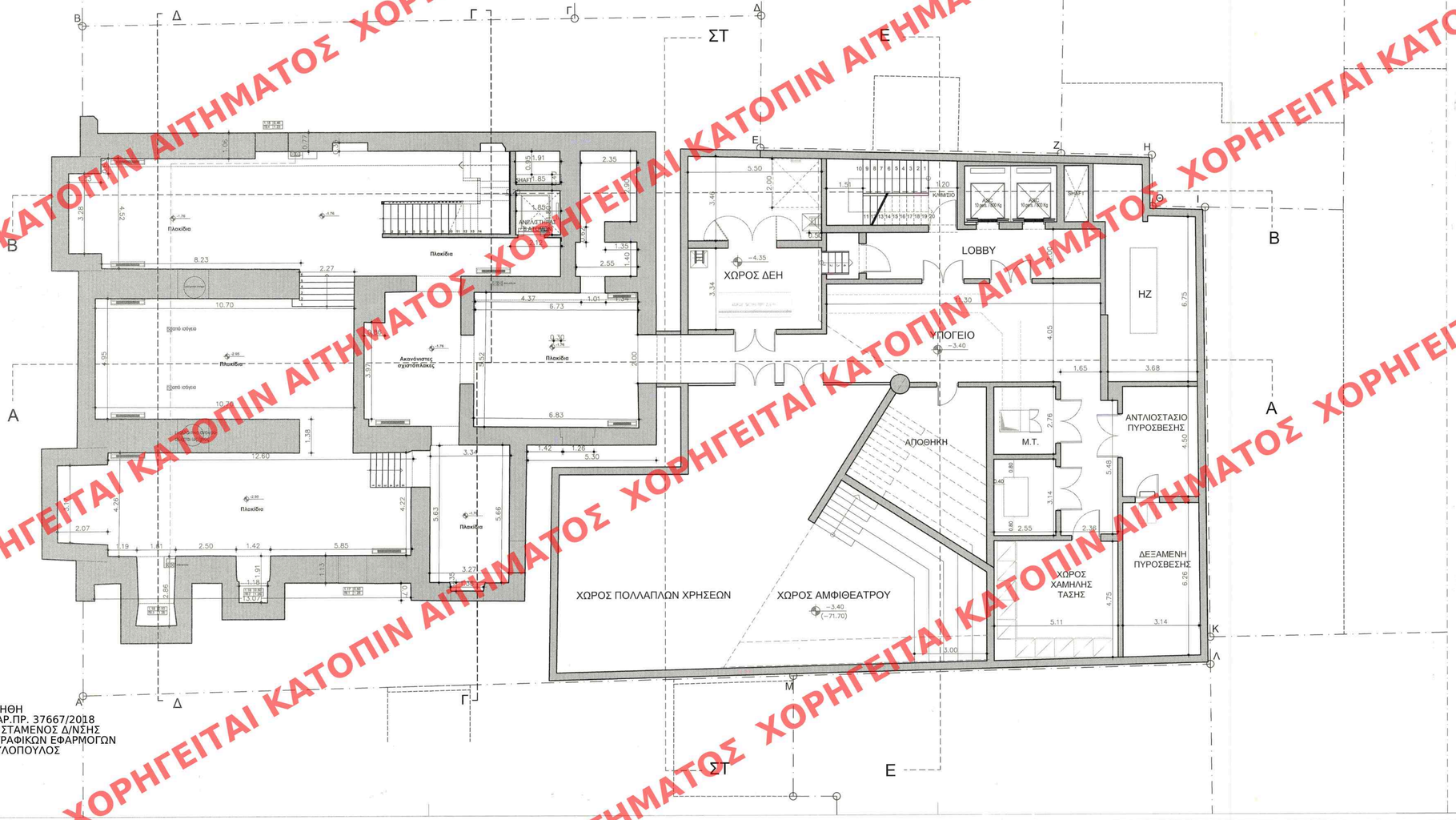

ΕΘΕΩΡΗΘΗ
ΥΠΕΝ ΑΡ.ΠΡ. 37667/2018
Ο ΠΡΟΙΣΤΑΜΕΝΟΣ Δ/ΝΣΗΣ
ΤΟΠΟΓΡΑΦΙΚΩΝ ΕΦΑΡΜΟΓΩΝ
ΣΤ.ΠΑΥΛΟΠΟΥΛΟΣ

ΥΠΟΜΝΗΜΑ

ΠΛΑΤΟΣ | Π ΠΟΔΙΑ ΠΡΕΚΙ — ΠΑΡΑΘΥΡΟ

ΠΛΑΤΟΣ | Υ ΠΟΔΙΑ ΠΡΕΚΙ — ΥΑΛΟΣΤΑΣΙΟ

ΠΛΑΤΟΣ | Θ ΥΨΟΣ — ΘΥΡΑ ΕΣΩΤΕΡΙΚΗ

ΟΙ ΣΤΑΘΜΕΣ (ποδιές, πρέκια) ΔΙΝΟΝΤΑΙ ΑΠΟ ΤΗ ΣΤΑΘΜΗ ΜΠΕΤΟΝ

ΣΤΑΘΜΗ ΤΕΛΙΚΟΥ ΔΑΠΕΔΟΥ
ΣΤΑΘΜΗ ΜΠΕΤΟΝ

Το παρόν διάγραμμα συνοδεύει την από ...5/10/2018 αιτιολογική έκθεση της Δ/νσης Α.Ο.Κ.Δ. Τμήματος Δ.Κ.
Η Τμηματάρχης
Ε.Ριγκίου Ρίγγα

ΚΕΝΤΡΙΚΟ ΣΥΜΒΟΥΛΙΟ ΤΗΣ ΕΠΙΚΡΑΤΕΙΑΣ
Το παρόν διάγραμμα (κάτοψη υπογείου) εγκρίθηκε από το Κ.Σ.Ε.Σ. στη συνεδρίασή του στις 17-01-2018 και ενέκρινε σύμφωνα με την υπ' αριθμ. 8 γνωμοδότησή του
ΠΡΟΕΔΡΟΣ — ΓΡΑΜΜΑΤΕΑΣ
Ε. ΓΚΑΜΟΛΑΤΣΗ — Α. ΜΠΕΣΣΑ

ΕΡΓΟ
ΑΠΟΚΑΤΑΣΤΑΣΗ ΜΕΓΑΡΟΥ ΑΘΗΝΟΓΕΝΟΥΣ & ΑΝΕΓΕΡΣΗ ΝΕΟΥ ΠΟΛΥΩΡΟΦΟΥ ΚΤΙΡΙΟΥ ΕΠΙ ΤΗΣ ΟΔΟΥ ΣΤΑΔΙΟΥ 50

ΘΕΣΗ
ΣΤΑΔΙΟΥ 50 | 10564 | ΑΘΗΝΑ

ΕΡΓΟΔΟΤΗΣ
KOROVINA ENTERPRISES COMPANY LIMITED
APURE ENTERPRISES COMPANY LIMITED
BOYACA ENTERPRISES COMPANY LIMITED
LAGADIA ENTERPRISES COMPANY LIMITED

ΑΡΧΙΤΕΚΤΟΝΕΣ
Αγγελική Αναγνωστοπούλου
Αρχιτεκτων Μηχ. BA(Hons) - DipArch Bartlett School of Architecture
Αλεξανδρος Αυλωνίτης
Αρχιτεκτων Μηχ. Α.Π.Θ. | MSc Columbia University
Λεωφ. Περικλέους 53 | 15561 | 2130303379

ΑΡΧΙΤΕΚΤΟΝΕΣ Μ. ΑΘΗΝΟΓΕΝΟΥΣ
Κωνσταντινια Καραλη
Αρχιτεκτων Μηχ. ΕΜΠ - Υπ. Δρ. ΕΜΠ | DEA Paris-Belleville

ΣΤΑΤΙΚΗ ΜΕΛΕΤΗ
Φαίδων Σ. Καρυδάκης & Συνεργάτες

ΜΗΧΑΝΟΛΟΓΙΚΗ ΜΕΛΕΤΗ
INSPIRE TECH E&M

ΣΤΑΔΙΟ ΜΕΛΕΤΗΣ	ΗΜΕΡΟΜΗΝΙΑ
ΟΡΙΣΤΙΚΗ ΜΕΛΕΤΗ Μ. ΑΘΗΝΟΓΕΝΟΥΣ & ΠΡΟΜΕΛΕΤΗ ΝΕΟΥ ΚΤΙΡΙΟΥ	**ΙΟΥΛΙΟΣ 2016**

ΤΙΤΛΟΣ ΣΧΕΔΙΟΥ
ΑΡΧΙΤΕΚΤΟΝΙΚΑ
ΚΑΤΟΨΗ ΥΠΟΓΕΙΟΥ

ΚΛΙΜΑΚΑ	ΑΡ. ΣΧΕΔΙΟΥ
1 : 100	03

ΑΓΓΕΛΙΚΗ ΔΗΜ. ΑΝΑΓΝΩΣΤΟΠΟΥΛΟΥ
ΔΙΠΛΩΜ. ΑΡΧΙΤΕΚΤΩΝ ΜΗΧΑΝΙΚΟΣ
UNIVERSITY OF LONDON - UNIVERSITY COLLEGE LONDON
ΜΕΛΟΣ Τ.Ε.Ε. ΑΡΙΘΜΟΣ ΜΗΤΡΩΟΥ: 109484
ΛΕΜΕΣΟΥ 24, ΓΑΛΑΤΣΙ 156 69, ΤΗΛ.: 210 6545846
ΑΦΜ: 117428859 - ΔΟΥ ΧΟΛΑΡΓΟΥ

ΑΛΕΞΑΝΔΡΟΣ Θ. ΑΥΛΩΝΙΤΗΣ
ΔΙΠΛΩΜ. ΑΡΧΙΤΕΚΤΩΝ ΜΗΧΑΝΙΚΟΣ
ΑΡΙΣΤΟΤΕΛΕΙΟΥ ΠΑΝΕΠ/ΜΙΟΥ ΘΕΣ/ΚΗΣ
ΜΕΛΟΣ Τ.Ε.Ε. ΑΡΙΘΜΟΣ ΜΗΤΡΩΟΥ 115165
ΔΡΥΑΔΩΝ 3, 114 73, ΑΘΗΝΑ
ΤΗΛ.: 210-8100822
ΑΦΜ: 104482886 - ΔΟΥ: Γ' ΑΘΗΝΩΝ

ΧΟΡΗΓΕΙΤΑΙ ΚΑΤΟΠΙΝ ΑΙΤΗΜΑΤΟΣ